



Innmålingsrapport 04/2010

(Målt i perioden 01.01 - 30.04.10)

Fylke	Denne termin				Hittil i år pr 30.04.10				2009 pr 30.04.09			Endring i %
	Sagtømmer	Massevirke	Flis	Totalt	Sagtømmer	Massevirke	Flis	Totalt	Sagtømmer	Massevirke	Flis	
01 Østfold	27 034	21 484	0	211 724	110 771	100 929	24	150 978	76 066	74 713	199	40,2 %
02 Akershus	28 023	22 197	15 871	279 015	125 051	100 567	53 397	221 434	90 566	91 137	39 731	26,0 %
03 Oslo	1 138	4 133	0	29 307	9 527	19 780	0	22 999	10 030	12 969	0	27,4 %
04 Hedmark	97 204	73 388	29 750	909 824	435 142	375 016	99 666	784 112	334 267	377 571	72 274	16,0 %
05 Oppland	45 632	37 484	20 507	436 361	201 959	162 584	71 818	412 007	165 749	180 599	65 659	5,9 %
06 Buskerud	34 973	25 810	15 052	359 883	184 355	126 655	48 873	301 123	133 666	116 698	50 759	19,5 %
07 Vestfold	16 298	10 159	8 267	139 781	62 662	52 189	24 930	117 816	46 037	53 825	17 954	18,6 %
08 Telemark	24 841	20 200	2 863	206 970	109 317	88 594	9 059	177 910	80 179	89 120	8 611	16,3 %
09 Aust-Agder	13 973	9 680	0	91 415	55 329	36 086	0	73 456	39 543	33 913	0	24,4 %
10 Vest-Agder	9 880	6 247	0	58 697	35 446	23 214	37	43 844	20 289	23 372	183	33,9 %
11 Rogaland	0	0	0	70	69	1	0	179	176	3	0	-60,9 %
12 Hordaland	4 225	13	2 226	18 824	13 911	116	4 797	8 708	5 379	49	3 280	116,2 %
14 Sogn og Fjordane	1 557	13	235	7 546	6 484	51	1 011	3 841	3 377	20	444	96,5 %
15 Møre og Romsdal	2 304	722	0	16 285	11 596	4 689	0	14 075	10 867	3 208	0	15,7 %
16 Sør-Trøndelag	16 707	8 383	5 996	109 800	53 998	36 999	18 803	93 148	46 165	32 613	14 370	17,9 %
17 Nord-Trøndelag	20 218	17 778	14 381	228 355	93 191	84 129	51 035	203 344	74 950	88 352	40 042	12,3 %
18 Nordland	4 766	4 643	0	40 549	18 636	21 913	0	37 841	12 047	25 794	0	7,2 %
19 Troms	0	0	0	0	0	0	0	0	0	0	0	#DIV/0!
20 Diverse	3 164	28 761	19 497	209 383	9 255	116 839	83 289	262 388	15 613	176 267	70 508	-20,2 %
SUM salgsmåling:	351 937	291 095	134 645	3 353 789	1 536 699	1 350 351	466 739	2 929 203	1 164 966	1 380 223	384 014	14,5 %
Internmåling	3 697	38 068	16 619	205 608	5 644	150 104	49 860	173 268	2 382	133 141	37 745	18,7 %
Import svensk	43 912	33 830	16 898	304 096	156 580	114 089	33 427	303 030	92 917	108 263	101 850	0,4 %
Import øvrig	0	29 419	16 416	139 322	0	65 144	74 178	70 146	0	26 773	43 373	98,6 %
SUM internmåling/import:	47 609	101 317	49 933	649 026	162 224	329 337	157 465	546 444	95 299	268 177	182 968	18,8 %
Totalt:	399 546	392 412	184 578	4 002 815	1 698 923	1 679 688	624 204	3 475 647	1 260 265	1 648 400	566 982	15,2 %
<i>Herav registreringsoppdrag:</i>	184	17 510	25 457	172 347	4 284	70 047	98 016	53 716	6 326	14 197	33 193	220,8 %

Utarbeidet av: B. Tangen 18.05.2010

g:\mine dokumenter\Innmålingsrapport\mvm_004_10.xls



Innmålingsrapport 04/2010

(Målt av andre enn NVM i perioden 01.01 - 30.04.10)
Sjåførmålt - volum registrert i saksbehandler

Fylke	Denne termin				Hittil i år pr 30.04.10				2009 pr 30.04.09			Endring i %
	Sagtømmer	Massevirke	Flis	Totalt	Sagtømmer	Massevirke	Flis	Totalt	Sagtømmer	Massevirke	Flis	
01 Østfold	38	238	0	1 125	194	931	0	1 788	503	1 285	0	-37,1 %
02 Akershus	132	1 717	0	6 041	497	5 463	81	5 182	968	4 214	0	16,6 %
03 Oslo	0	0	0	38	0	38	0	233	0	233	0	-83,7 %
04 Hedmark	2 444	7 159	0	50 432	19 659	30 773	0	24 094	7 263	16 831	0	109,3 %
05 Oppland	425	2 950	52	19 760	1 448	18 132	180	11 261	35	11 226	0	75,5 %
06 Buskerud	715	12 639	219	47 991	1 497	46 112	382	51 203	430	50 591	182	-6,3 %
07 Vestfold	0	2 001	0	6 580	0	6 580	0	12 425	208	12 217	0	-47,0 %
08 Telemark	187	1 659	0	10 787	3 198	7 589	0	7 225	148	6 759	318	49,3 %
09 Aust-Agder	107	1 207	0	3 744	396	3 348	0	11 880	1 166	10 714	0	-68,5 %
10 Vest-Agder	909	828	0	4 352	1 511	2 841	0	3 957	402	3 555	0	10,0 %
11 Rogaland	3 253	2 395	55	24 082	10 509	13 293	280	26 037	6 267	19 770	0	-7,5 %
12 Hordaland	4 407	3 419	0	24 755	8 495	16 260	0	27 570	9 211	18 359	0	-10,2 %
14 Sogn og Fjordane	1 679	780	0	6 191	2 536	3 655	0	8 645	4 627	4 018	0	-28,4 %
15 Møre og Romsdal	28	936	0	12 457	6 277	6 180	0	7 627	1 398	6 229	0	63,3 %
16 Sør-Trøndelag	776	1 868	0	14 076	3 830	10 246	0	8 759	611	8 148	0	60,7 %
17 Nord-Trøndelag	45	1 183	0	9 652	185	9 467	0	10 280	569	9 711	0	-6,1 %
18 Nordland	7 037	634	0	12 039	7 342	4 697	0	1 950	304	1 646	0	517,4 %
19 Troms	0	4 577	0	14 365	16	14 349	0	14 125	0	14 125	0	1,7 %
20 Diverse	0	0	0	13	13	0	0	135	135	0	0	-90,4 %
SUM målt av andre:	22 182	46 190	326	268 480	67 603	199 954	923	234 376	34 245	199 631	500	14,6 %
<i>Herav registrert i saksbehandler:</i>	2 669	4 899	0	34 320	11 664	22 656	0	41 994	10 415	31 579	0	-18,3 %

Innmålt over året 2009/2010

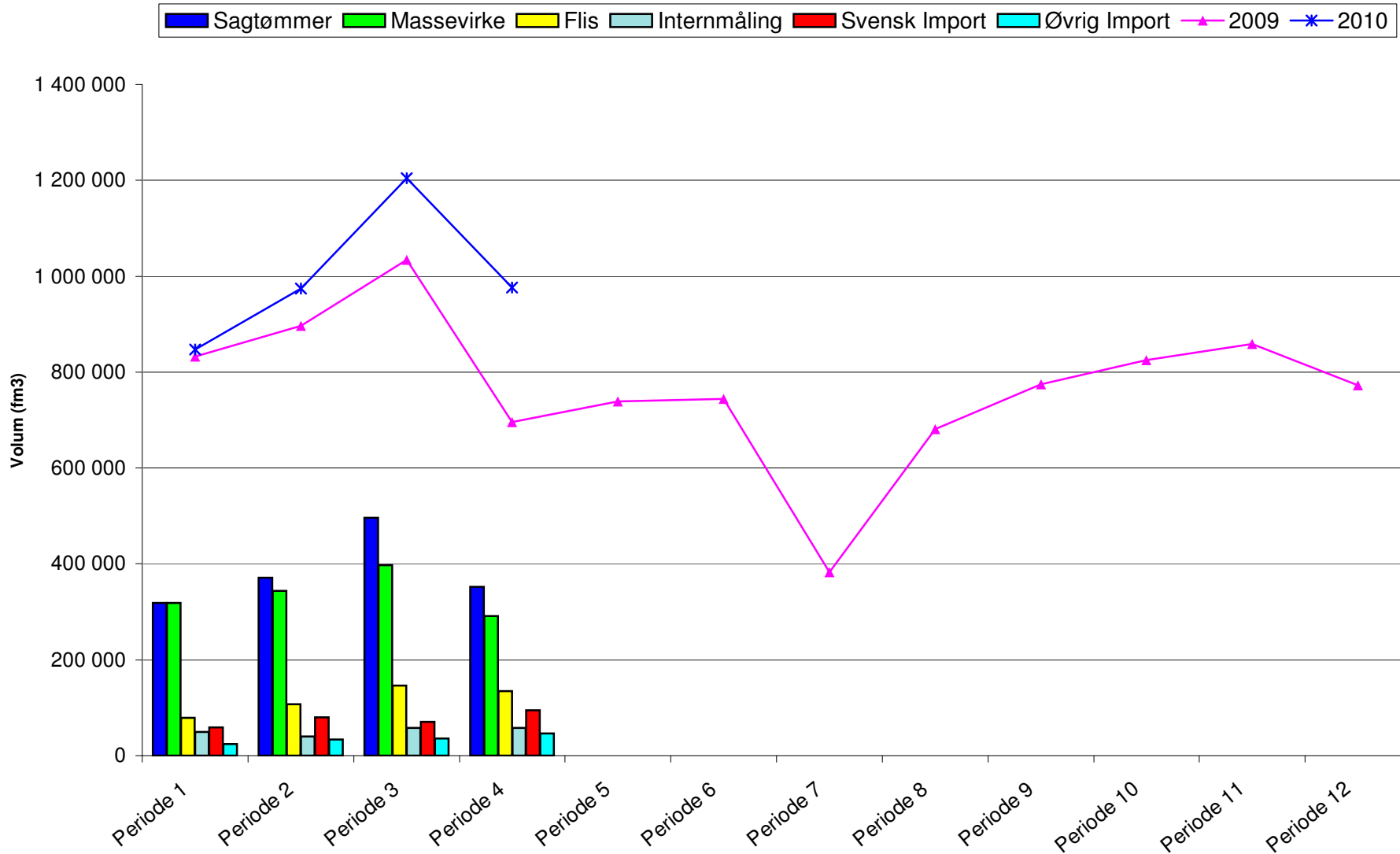

Innmålt over året

