



Innmålingsrapport 05/2010

(Målt i perioden 01.01 - 31.05.10)

Fylke	Denne termin					Hittil i år pr 31.05.10					2009 pr 31.05.09				Endring i %
	Sagtømmer	Massevirke	Flis	Energi	Totalt	Sagtømmer	Massevirke	Flis	Energi	Totalt	Sagtømmer	Massevirke	Flis	Energi	
01 Østfold	23 964	16 179	34	2 189	254 090	134 735	105 690	57	13 608	186 266	88 339	85 162	249	12 516	36,4 %
02 Akershus	28 049	22 107	13 166	1 374	343 709	153 100	116 771	66 563	7 275	269 145	104 995	104 639	51 852	7 659	27,7 %
03 Oslo	469	4 063	0	23	33 862	9 996	23 181	0	685	26 337	11 990	14 209	0	138	28,6 %
04 Hedmark	87 870	77 125	29 869	4 050	1 108 828	523 103	438 172	129 535	18 018	944 294	390 064	443 396	94 137	16 697	17,4 %
05 Oppland	33 854	29 641	18 833	1 484	520 173	235 812	187 588	90 652	6 121	483 367	191 059	203 523	83 062	5 723	7,6 %
06 Buskerud	30 767	25 230	13 779	3 185	432 846	215 123	141 901	62 653	13 169	358 579	153 722	128 233	64 509	12 115	20,7 %
07 Vestfold	15 887	11 516	7 683	1 176	176 043	78 549	57 118	32 613	7 763	142 497	56 165	54 151	23 175	9 006	23,5 %
08 Telemark	26 132	22 117	2 344	784	258 347	135 449	109 299	11 403	2 196	210 072	90 737	107 632	10 232	1 471	23,0 %
09 Aust-Agder	16 225	11 320	0	0	118 959	71 553	47 404	0	2	97 286	50 079	45 616	1 547	44	22,3 %
10 Vest-Agder	9 801	4 740	37	0	73 275	45 248	27 954	73	0	52 964	24 274	28 434	220	36	38,3 %
11 Rogaland	37	0	0	0	106	105	1	0	0	250	247	3	0	0	-57,6 %
12 Hordaland	3 937	5	2 410	0	25 175	17 848	121	7 206	0	12 902	6 314	50	6 538	0	95,1 %
14 Sogn og Fjordane	1 571	14	266	0	9 398	8 056	66	1 276	0	4 637	3 939	25	673	0	102,7 %
15 Møre og Romsdal	1 814	1 279	0	0	19 377	13 410	5 967	0	0	17 096	13 364	3 732	0	0	13,3 %
16 Sør-Trøndelag	11 688	9 412	5 916	42	136 853	65 686	45 313	24 714	1 140	116 773	57 174	40 952	18 463	184	17,2 %
17 Nord-Trøndelag	16 996	17 175	12 689	817	276 032	110 186	98 467	63 724	3 655	252 996	89 264	110 669	51 151	1 912	9,1 %
18 Nordland	4 456	5 270	0	512	50 788	23 093	25 495	0	2 200	47 815	14 819	30 799	0	2 197	6,2 %
19 Troms	0	0	0	0	0	0	0	0	0	0	0	0	0	0	#DIV/0!
20 Diverse	2 848	15 474	20 292	14 385	262 383	12 102	76 532	103 580	70 169	328 330	20 413	132 403	82 614	92 900	-20,1 %
SUM salgsmåling:	316 365	272 667	127 318	30 021	4 100 244	1 853 154	1 507 040	594 049	146 001	3 551 606	1 366 958	1 533 628	488 422	162 598	15,4 %
Internmåling	1 206	43 697	20 281	3 392	274 183	6 850	171 810	70 140	25 383	212 082	4 343	141 825	45 062	20 852	29,3 %
Import svensk	34 036	48 469	20 252	0	406 855	190 616	161 900	53 679	660	357 947	109 352	122 229	126 300	66	13,7 %
Import øvrig	0	34 275	23 002	0	199 172	0	99 419	99 753	0	86 109	0	30 162	55 947	0	131,3 %
SUM internmåling:	35 242	126 441	63 535	3 392	880 210	197 466	433 129	223 572	26 043	656 138	113 695	294 216	227 309	20 918	34,2 %
Totalt:	351 607	399 108	190 853	33 413	4 980 454	2 050 620	1 940 169	817 621	172 044	4 207 744	1 480 653	1 827 844	715 731	183 516	18,4 %
Herav registreringsoppdrag:	2 270	21 954	33 668	0	232 811	6 554	92 000	134 257	0	87 286	7 323	26 419	52 215	1 329	166,7 %



Innmålingsrapport 05/2010

(Målt av andre enn NVM i perioden 01.01 - 31.05.10)
Sjåførmålt - volum registrert i saksbehandler

Fylke	Denne termin					Hittil i år pr 31.05.10					2009 pr 31.05.09					Endring i %
	Sagtømmer	Massevirke	Flis	Energi	Totalt	Sagtømmer	Massevirke	Flis	Energi	Totalt	Sagtømmer	Massevirke	Flis	Energi		
01 Østfold	42	60	0	0	1 227	236	888	0	103	1 788	503	380	0	905	-31,4 %	
02 Akershus	770	762	0	841	8 415	1 268	2 636	81	4 430	6 687	1 095	1 497	0	4 095	25,8 %	
03 Oslo	0	0	0	0	38	0	38	0	0	493	0	0	0	493	-92,3 %	
04 Hedmark	5 574	6 044	0	1 330	63 561	25 416	28 019	0	10 126	31 834	8 330	20 145	0	3 359	99,7 %	
05 Oppland	33	1 499	0	2 092	23 484	1 561	10 772	180	10 971	14 417	35	5 856	0	8 526	62,9 %	
06 Buskerud	494	15 115	0	2 363	65 962	1 990	56 311	382	7 279	60 721	461	55 285	198	4 777	8,6 %	
07 Vestfold	0	1 912	0	1 042	9 535	0	6 952	0	2 583	16 023	208	12 435	0	3 380	-40,5 %	
08 Telemark	520	123	0	1 840	13 269	3 718	844	0	8 707	8 208	168	1 090	318	6 632	61,7 %	
09 Aust-Agder	74	555	0	1 925	6 309	471	759	0	5 079	13 445	1 337	8 119	0	3 989	-53,1 %	
10 Vest-Agder	1 020	473	0	491	6 335	2 531	1 526	0	2 278	5 251	438	2 335	0	2 478	20,6 %	
11 Rogaland	2 723	6 037	0	84	32 989	13 295	18 595	280	819	33 182	7 763	23 752	0	1 667	-0,6 %	
12 Hordaland	1 854	3 670	0	12	30 290	10 349	19 726	0	215	33 233	10 104	22 781	0	348	-8,9 %	
14 Sogn og Fjordane	2 238	2 520	0	35	11 419	4 774	6 562	0	83	10 731	4 735	5 870	0	126	6,4 %	
15 Møre og Romsdal	4 048	2 269	0	169	18 978	10 359	7 899	0	720	11 303	3 488	6 894	0	921	67,9 %	
16 Sør-Trøndelag	1 230	1 093	0	1 924	18 324	5 060	3 853	0	9 411	10 160	921	3 649	0	5 590	80,4 %	
17 Nord-Trøndelag	63	107	0	351	10 173	247	3 052	0	6 874	12 843	1 046	2 837	0	8 960	-20,8 %	
18 Nordland	142	98	0	397	12 671	7 480	2 731	0	2 460	7 766	5 726	77	0	1 963	63,2 %	
19 Troms	11	47	0	3 122	17 544	26	883	0	16 635	16 946	82	434	0	16 430	3,5 %	
20 Diverse	0	170	0	0	183	13	170	0	0	135	135	0	0	0	35,6 %	
SUM målt av andre:	20 836	42 554	0	18 018	350 706	88 794	172 216	923	88 773	295 166	46 575	173 436	516	74 639	18,8 %	
<i>Herav registrert i saksbehandler:</i>	4 430	2 568	0	3 644	45 047	16 160	14 249	0	14 638	45 775	11 301	18 433	0	16 041	-1,6 %	

Innmålt over året 2009/2010

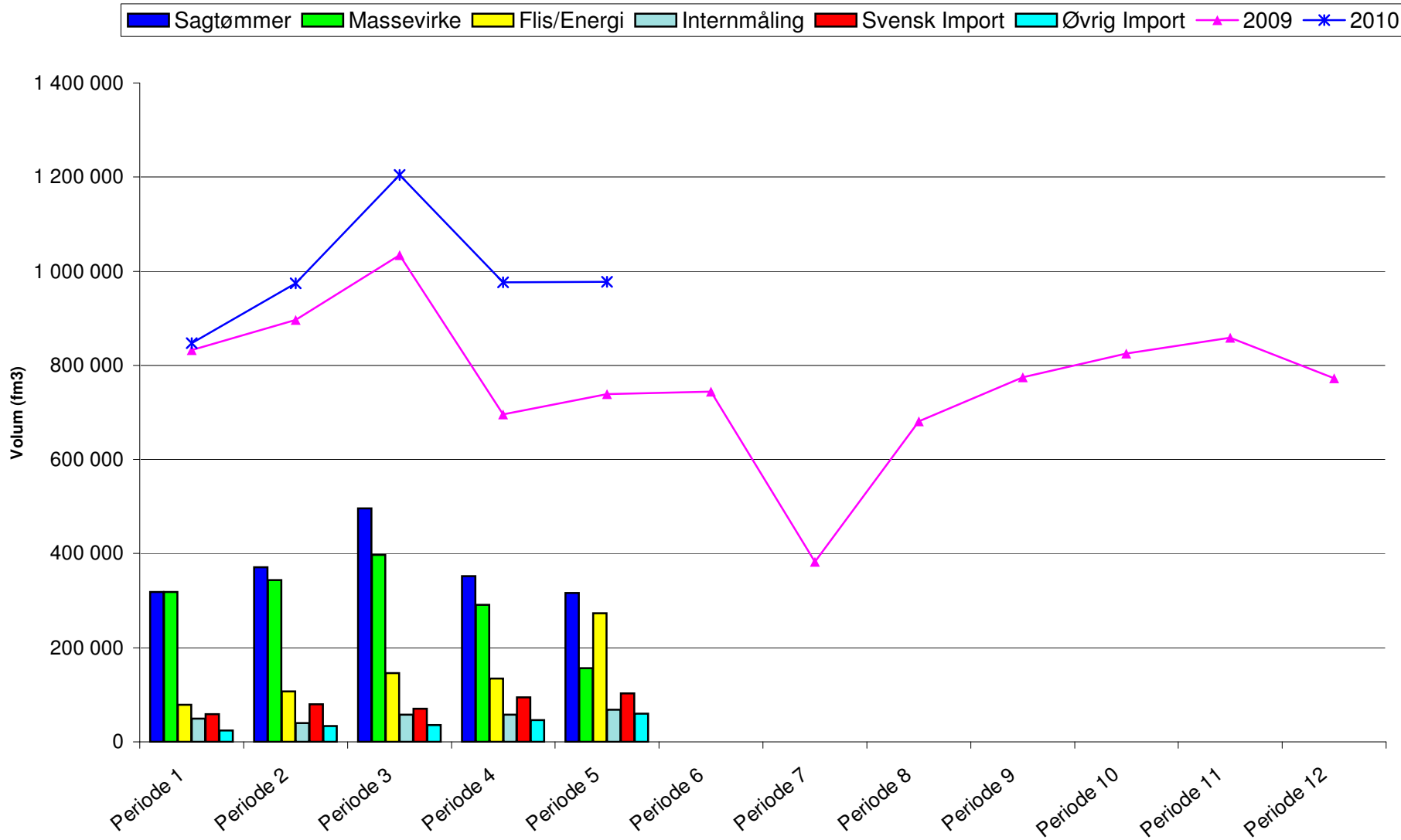

Innmålt over året

