



Innmålingsrapport 07/2010

(Målt i perioden 01.01 - 31.07.10)

Fylke	Denne termin					Hittil i år pr 31.07.10					2009 pr 31.07.09				Endring i %
	Sagtømmer	Massevirke	Flis	Energi	Totalt	Sagtømmer	Massevirke	Flis	Energi	Totalt	Sagtømmer	Massevirke	Flis	Energi	
01 Østfold	13 160	22 808	0	2 695	343 274	173 518	152 290	161	17 305	235 845	104 954	115 557	576	14 758	45,6 %
02 Akershus	13 284	24 810	6 239	3 015	478 091	200 299	174 158	90 878	12 756	343 310	123 068	137 486	73 004	9 752	39,3 %
03 Oslo	1 249	4 411	0	0	42 395	12 802	28 908	0	685	31 272	14 807	16 247	0	218	35,6 %
04 Hedmark	49 145	57 129	17 830	5 561	1 493 090	686 905	595 243	180 391	30 551	1 220 109	492 611	570 083	133 193	24 222	22,4 %
05 Oppland	20 574	24 839	9 700	1 618	677 463	295 301	246 342	124 418	11 402	603 562	232 504	251 573	110 538	8 947	12,2 %
06 Buskerud	24 290	23 967	13 859	2 857	606 610	290 936	199 772	94 029	21 873	444 463	182 820	160 778	82 498	18 367	36,5 %
07 Vestfold	7 856	9 352	3 311	1 907	242 139	103 041	81 299	44 989	12 810	180 057	67 445	68 968	32 022	11 622	34,5 %
08 Telemark	13 636	22 447	1 029	1 767	351 768	175 823	155 081	15 129	5 735	266 177	109 640	142 085	11 686	2 766	32,2 %
09 Aust-Agder	7 717	6 118	2 343	5	160 896	94 380	64 007	2 343	166	128 129	58 524	66 791	2 770	44	25,6 %
10 Vest-Agder	3 494	3 290	37	0	96 243	58 484	37 613	146	0	65 158	26 765	38 028	329	36	47,7 %
11 Rogaland	0	0	0	0	106	105	1	0	0	379	376	3	0	0	-72,0 %
12 Hordaland	844	0	2 057	0	35 863	23 400	235	12 228	0	16 534	9 344	58	7 132	0	116,9 %
14 Sogn og Fjordane	506	3	221	0	11 482	9 577	74	1 831	0	6 426	5 288	39	1 099	0	78,7 %
15 Møre og Romsdal	959	1 154	0	0	25 360	17 044	8 316	0	0	20 815	16 740	4 075	0	0	21,8 %
16 Sør-Trøndelag	7 327	5 393	3 588	1 866	187 373	86 666	63 178	34 013	3 516	142 269	68 717	48 001	25 367	184	31,7 %
17 Nord-Trøndelag	9 326	9 845	8 733	2 723	366 512	136 264	131 424	89 135	9 689	311 779	103 606	136 527	69 290	2 356	17,6 %
18 Nordland	1 366	6 343	0	650	76 508	30 559	42 246	0	3 703	66 559	18 581	44 917	0	3 061	14,9 %
19 Troms	0	0	0	0	0	0	0	0	0	0	0	0	0	0	#DIV/0!
20 Diverse	251	15 525	9 283	12 959	358 427	16 127	111 406	131 009	99 885	406 645	24 426	162 635	102 156	117 428	-11,9 %
SUM salgsmåling:	174 984	237 434	78 230	37 623	5 553 600	2 411 231	2 091 593	820 700	230 076	4 489 488	1 660 216	1 963 851	651 660	213 761	23,7 %
Internmåling	0	22 571	15 176	5 053	386 074	8 896	236 173	102 304	38 701	285 990	4 343	195 590	61 700	24 357	35,0 %
Import svensk	9 459	31 235	5 282	0	546 909	235 112	240 566	70 571	660	424 412	125 196	143 106	156 044	66	28,9 %
Import øvrig	0	41 948	26 457	0	338 334	0	175 523	162 811	0	128 717	0	52 108	76 609	0	162,9 %
SUM internmåling:	9 459	95 754	46 915	5 053	1 271 317	244 008	652 262	335 686	39 361	839 119	129 539	390 804	294 353	24 423	51,5 %
Totalt:	184 443	333 188	125 145	42 676	6 824 917	2 655 239	2 743 855	1 156 386	269 437	5 328 607	1 789 755	2 354 655	946 013	238 184	28,1 %
Herav registreringsoppdrag:	1 368	20 453	20 972	0	329 459	10 230	133 505	185 724	0	177 379	9 873	73 247	92 265	1 994	85,7 %



Innmålingsrapport 07/2010

(Målt av andre enn NVM i perioden 01.01 - 31.07.10)
Sjåførmålt - volum registrert i saksbehandler

Fylke	Denne termin					Hittil i år pr 31.07.10					2009 pr 31.07.09					Endring i %
	Sagtømmer	Massevirke	Flis	Energi	Totalt	Sagtømmer	Massevirke	Flis	Energi	Totalt	Sagtømmer	Massevirke	Flis	Energi		
01 Østfold	207	171	0	172	2 530	443	1 361	236	490	2 138	503	666	0	969	18,3 %	
02 Akershus	288	1 030	0	1 998	14 475	2 019	4 759	81	7 616	11 889	1 360	2 468	0	8 061	21,8 %	
03 Oslo	0	0	0	0	38	0	38	0	0	540	0	33	0	507	-93,0 %	
04 Hedmark	932	5 106	0	2 369	87 426	32 140	39 815	0	15 471	51 226	12 817	31 618	0	6 791	70,7 %	
05 Oppland	20	2 979	0	1 888	35 884	1 792	16 914	180	16 998	28 194	51	13 304	0	14 839	27,3 %	
06 Buskerud	937	14 268	424	2 400	104 683	5 792	85 201	895	12 795	89 711	481	77 945	326	10 959	16,7 %	
07 Vestfold	0	972	0	785	14 180	0	9 482	0	4 698	21 804	208	16 417	0	5 179	-35,0 %	
08 Telemark	953	511	0	646	18 663	5 871	2 320	0	10 472	10 042	168	1 731	318	7 825	85,8 %	
09 Aust-Agder	143	1 009	0	741	11 195	767	2 145	0	8 283	17 127	1 801	8 967	0	6 359	-34,6 %	
10 Vest-Agder	683	324	0	918	9 295	3 451	2 002	0	3 842	16 288	5 528	5 382	0	5 378	-42,9 %	
11 Rogaland	3 599	1 793	77	223	46 709	21 014	24 041	397	1 257	44 072	10 439	29 500	0	4 133	6,0 %	
12 Hordaland	2 821	4 527	0	35	49 493	16 661	32 441	0	391	41 962	10 888	29 489	0	1 585	17,9 %	
14 Sogn og Fjordane	991	788	0	0	18 247	5 970	11 805	0	472	12 923	4 756	8 041	0	126	41,2 %	
15 Møre og Romsdal	3 436	2 908	0	234	35 059	18 651	15 245	0	1 163	21 355	7 683	12 694	0	978	64,2 %	
16 Sør-Trøndelag	250	1 497	0	3 696	26 492	5 543	5 888	0	15 061	17 782	1 448	10 308	0	6 026	49,0 %	
17 Nord-Trøndelag	0	399	0	1 638	13 962	381	4 057	0	9 524	19 478	1 075	6 782	0	11 621	-28,3 %	
18 Nordland	0	45	0	323	14 284	7 553	2 918	0	3 813	9 288	6 117	116	0	3 055	53,8 %	
19 Troms	0	64	0	1 513	20 371	35	932	0	19 404	20 206	95	1 439	0	18 672	0,8 %	
20 Diverse	0	0	0	0	346	13	333	0	0	175	135	40	0	0	97,7 %	
SUM målt av andre:	15 260	38 391	501	19 579	523 332	128 096	261 697	1 789	131 750	436 200	65 553	256 940	644	113 063	20,0 %	
<i>Herav registrert i saksbehandler:</i>	1 346	1 954	0	1 393	61 440	21 732	20 582	0	19 126	58 860	16 324	22 564	0	19 972	4,4 %	

Innmålt over året 2009/2010

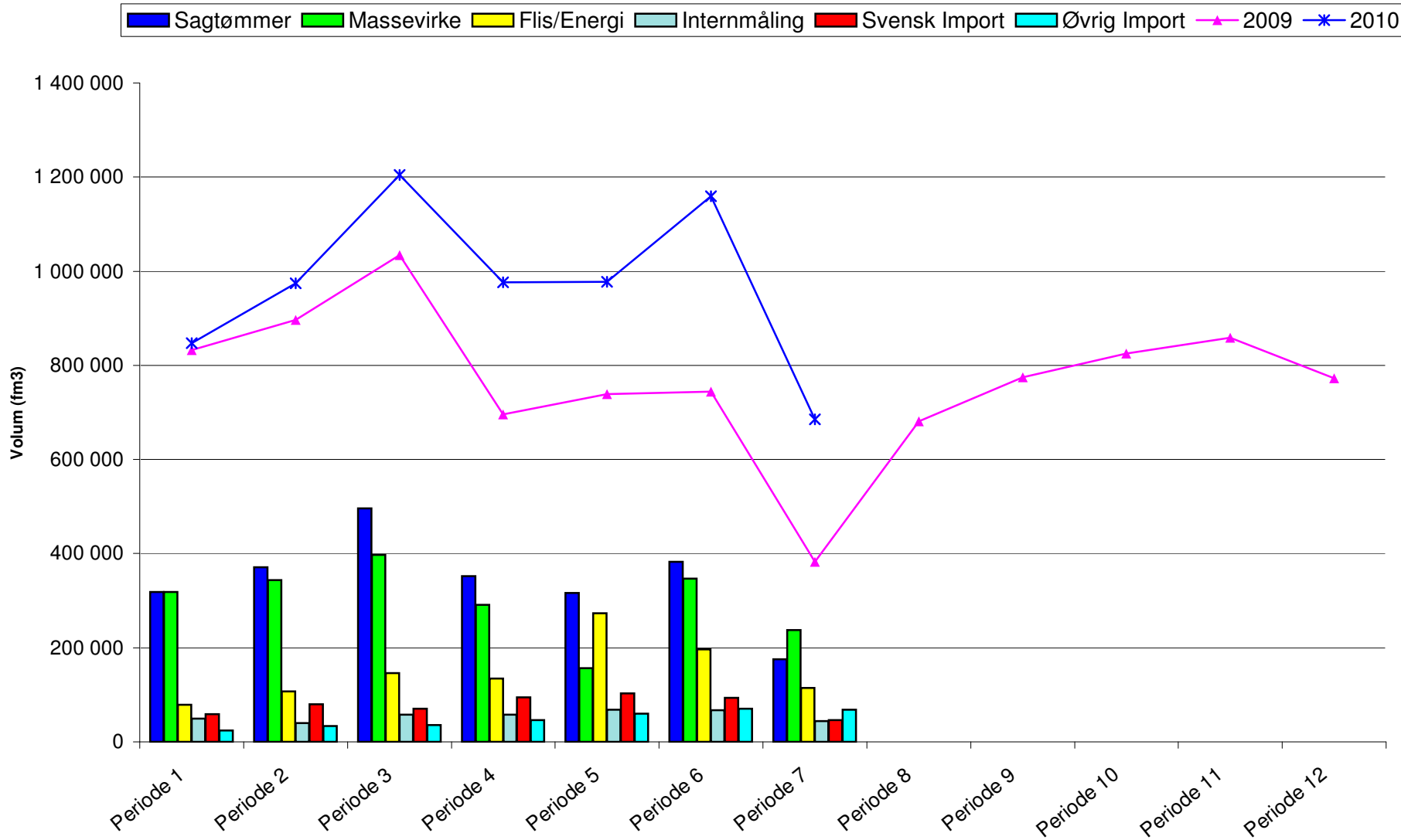

Innmålt over året

