



Innmålingsrapport 10/2009

(Målt i perioden 01.01 - 31.10.09)

Fylke	Denne termin				Hittil i år pr 31.10.09				2008 pr 31.10.08			Endring i %
	Sagtømmer	Massevirke	Flis	Totalt	Sagtømmer	Massevirke	Flis	Totalt	Sagtømmer	Massevirke	Flis	
01 Østfold	16 814	17 582	32	339 574	151 362	187 058	1 154	426 275	217 472	206 657	2 146	-20,3 %
02 Akershus	18 008	22 638	16 416	519 248	181 985	216 237	121 026	634 052	268 623	220 643	144 786	-18,1 %
03 Oslo	6 304	2 900	0	50 444	27 055	23 389	0	35 665	12 977	22 688	0	41,4 %
04 Hedmark	86 102	87 201	24 883	1 796 491	739 835	851 293	205 363	2 218 688	908 194	953 633	356 861	-19,0 %
05 Oppland	36 529	37 070	18 088	860 232	325 672	365 547	169 013	1 089 319	442 950	444 796	201 573	-21,0 %
06 Buskerud	35 650	28 148	14 427	642 126	266 649	254 855	120 622	854 681	387 894	322 563	144 224	-24,9 %
07 Vestfold	11 117	10 217	4 946	255 699	101 978	106 888	46 833	345 397	137 849	143 841	63 707	-26,0 %
08 Telemark	19 094	21 854	976	373 640	162 324	194 861	16 455	572 671	275 261	266 684	30 726	-34,8 %
09 Aust-Agder	6 836	7 134	0	173 342	83 470	87 102	2 770	268 268	141 676	119 398	7 194	-35,4 %
10 Vest-Agder	3 824	5 780	37	96 974	43 149	53 349	476	119 695	49 728	69 215	752	-19,0 %
11 Rogaland	477	3	0	1 179	1 171	8	0	5 270	1 450	3 820	0	-77,6 %
12 Hordaland	3 267	6	2 946	36 021	19 877	100	16 044	43 933	26 032	1 977	15 924	-18,0 %
14 Sogn og Fjordane	1 133	8	243	10 773	8 687	73	2 013	27 428	20 083	709	6 636	-60,7 %
15 Møre og Romsdal	636	964	0	26 855	20 778	6 077	0	27 223	22 539	4 684	0	-1,4 %
16 Sør-Trøndelag	6 729	7 737	5 206	189 459	84 052	64 658	40 749	258 685	134 855	77 595	46 235	-26,8 %
17 Nord-Trøndelag	9 210	12 705	13 065	422 057	137 940	177 484	106 633	546 556	212 387	202 711	131 458	-22,8 %
18 Nordland	2 137	4 410	0	90 557	24 216	66 341	0	122 840	47 191	68 243	7 406	-26,3 %
19 Troms	0	0	0	0	0	0	0	0	0	0	0	#DIV/0!
20 Diverse	1 855	42 713	16 454	557 012	30 666	375 384	150 962	519 340	38 015	234 252	247 073	7,3 %
SUM salgsmåling:	265 722	309 070	117 719	6 441 683	2 410 866	3 030 704	1 000 113	8 115 986	3 345 176	3 364 109	1 406 701	-20,6 %
Internmåling	0	24 283	9 290	385 422	4 343	294 333	86 746	388 093	1 620	269 150	117 323	-0,7 %
Import svensk	26 420	30 156	0	587 432	207 114	209 947	170 371	1 129 075	394 425	429 577	305 073	-48,0 %
Import øvrig	0	8 424	23 987	191 415	0	68 282	123 133	374 296	0	225 221	149 075	-48,9 %
SUM internmåling/import:	26 420	62 863	33 277	1 164 269	211 457	572 562	380 250	1 891 464	396 045	923 948	571 471	-38,4 %
Totalt:	292 142	371 933	150 996	7 605 952	2 622 323	3 603 266	1 380 363	10 007 450	3 741 221	4 288 057	1 978 172	-24,0 %
Herav registreringsoppdrag:	3 027	11 216	16 709	276 347	15 721	111 327	149 299	185 819	17 547	73 106	95 166	48,7 %

Utarbeidet av: B. Tangen 10.11.2009

g:\mine dokumenter\Innmålingsrapport\mvm_010_09.xls



Innmålingsrapport 10/2009

(Målt av andre i perioden 01.01 - 30.10.09)
Sjåførmålt - kontrollmålt av NVM

Fylke	Denne termin				Hittil i år pr 31.10.09				2008 pr 31.10.08			Endring i %
	Sagtømmer	Massevirke	Flis	Totalt	Sagtømmer	Massevirke	Flis	Totalt	Sagtømmer	Massevirke	Flis	
01 Østfold	244	70	0	5 831	747	4 881	203	7 604	239	5 431	1 934	-23,3 %
02 Akershus	132	1 397	0	17 802	1 961	15 841	0	44 278	3 029	40 086	1 163	-59,8 %
03 Oslo	0	8	0	661	0	661	0	271	25	246	0	143,9 %
04 Hedmark	5 888	3 012	0	72 116	26 675	45 441	0	42 000	15 871	26 129	0	71,7 %
05 Oppland	0	4 256	0	41 049	139	40 910	0	40 402	1 105	38 965	332	1,6 %
06 Buskerud	0	16 002	0	129 315	481	128 447	387	135 648	2 882	130 715	2 051	-4,7 %
07 Vestfold	0	3 827	0	34 534	208	34 326	0	33 702	1 951	31 751	0	2,5 %
08 Telemark	18	1 406	291	15 181	327	14 245	609	21 744	4 803	16 941	0	-30,2 %
09 Aust-Agder	128	8 031	0	34 747	2 723	32 024	0	31 539	6 789	24 750	0	10,2 %
10 Vest-Agder	1 302	948	0	24 957	8 159	16 798	0	12 846	5 580	7 266	0	94,3 %
11 Rogaland	2 826	2 083	0	63 763	17 977	45 786	0	68 894	22 769	46 125	0	-7,4 %
12 Hordaland	603	2 675	0	50 802	12 425	38 377	0	62 147	13 352	48 795	0	-18,3 %
14 Sogn og Fjordane	0	1 136	0	15 044	4 849	10 195	0	19 526	3 336	16 190	0	-23,0 %
15 Møre og Romsdal	3 418	2 896	0	34 882	11 202	23 680	0	48 300	22 603	25 697	0	-27,8 %
16 Sør-Trøndelag	275	3 201	0	35 412	2 024	33 388	0	50 047	9 885	40 162	0	-29,2 %
17 Nord-Trøndelag	173	6 822	0	39 616	1 548	38 068	0	35 393	4 901	30 492	0	11,9 %
18 Nordland	64	338	0	11 330	6 320	5 010	0	10 104	6 548	3 556	0	12,1 %
19 Troms	63	1 748	0	28 431	171	28 260	0	28 990	577	28 281	132	-1,9 %
20 Diverse	0	2 657	0	10 201	135	10 066	0	822	0	822	0	1141,0 %
SUM målt av andre:	15 134	62 513	291	665 674	98 071	566 404	1 199	694 257	126 245	562 400	5 612	-4,1 %
<i>Herav registrert i saksbehandler:</i>	2 192	2 757	0	76 872	22 070	54 802	0	146 992	39 876	104 579	2 537	-47,7 %

Innmålt over året 2008/2009

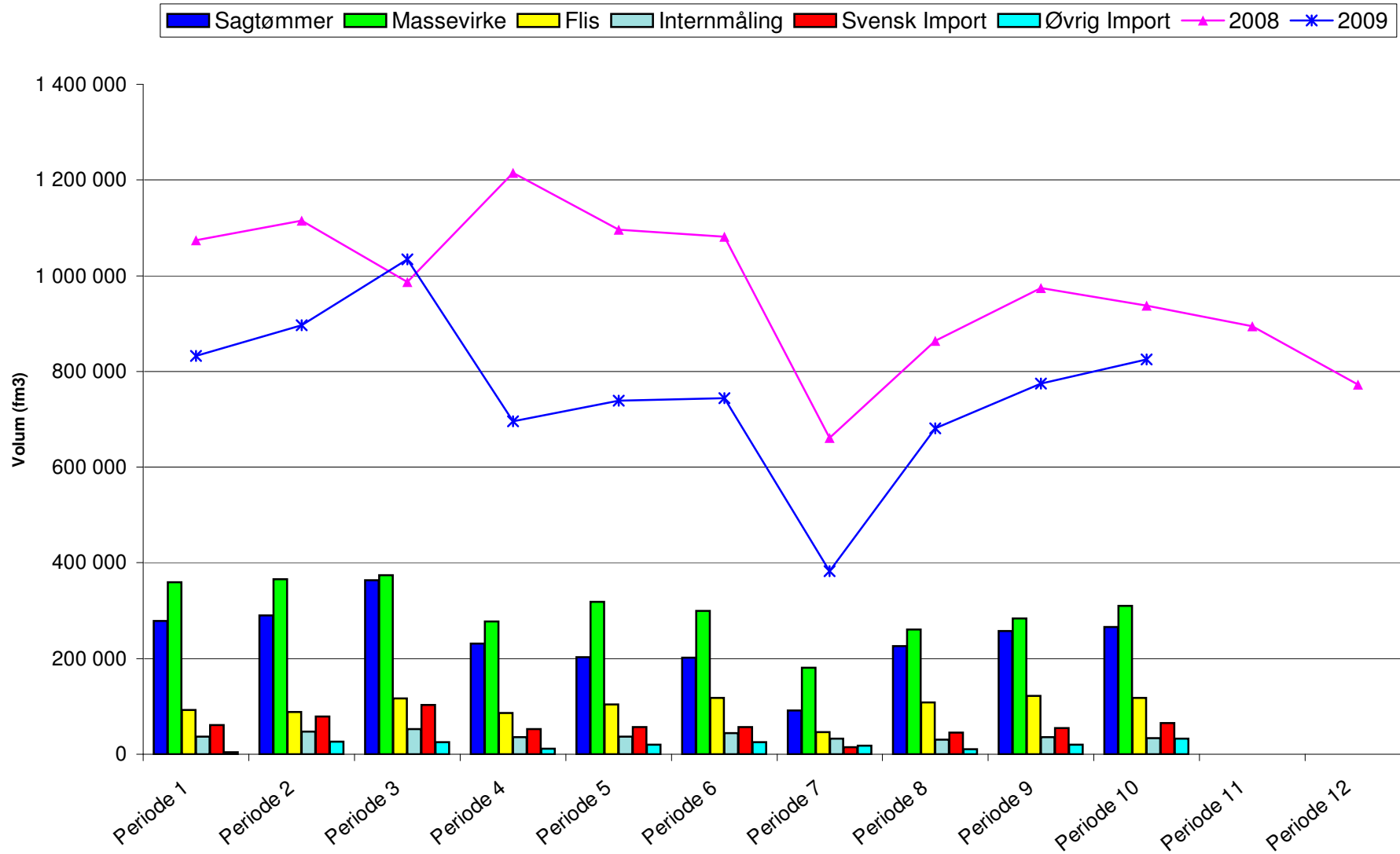

Innmålt over året

